Regau, 21.03.2023

Kälbermarkt Regau 20. März 2023: Kälberpreise ziehen weiter an!

Bei der Kälberversteigerung vom 20. März war der Auftrieb für diese Jahreszeit durchschnittlich. Insgesamt wurden 385 Kälber aufgetrieben, welche restlos verkauft wurden. Die Nachfrage der privaten Käufer war wiederum sehr lebhaft, was für einen flotten Versteigerungsverlauf und steigende Preise sorgte. Wir empfehlen auch weiterhin auf eine altersgerechte Entwicklung der Kälber zu achten, denn auch bei den nächsten Märkten wird die angebotene Qualität ausschlaggebend für zufriedenstellende Preise sein.

282 **Stierkälber** kosteten bei einem Durchschnittsgewicht von 96 kg durchschnittlich € 5,02 netto je kg (+0,24), was einen Bruttopreis von ca. € 545,65 je Kalb bedeutet, wobei für sehr gute Qualitäten Preise bis € 6,30 netto erzielt wurden. Fleckviehkälber kosteten bis 90 kg im Schnitt € 5,17, bis 100 kg € 5,18, bis 110 kg € 4,89 und bis 120 kg € 4,88. Rund 20 % der angebotenen Kälber wurden von den Firmen Österr. Rinderbörse GmbH und Wiestrading angekauft. Eine größere Anzahl erwarben auch die Firma Kaufmann Agrar GmbH aus Niederösterreich sowie einige regionale Mäster.

Bei den 66 angebotenen **weiblichen Nutzkälbern** konnte das Preisniveau der letzten Versteigerung ebenfalls gesteigert werden. Hier werden in nächster Zeit vor allem gut mastfähige Kälber (Fleischrassekreuzungen) ab einem Gewicht von ca. 90 kg gefragt sein. Das Preisband reichte je nach Qualität von € 2,40 bis € 4,70. Der Durchschnittspreis bei einem Durchschnittsgewicht von 90 kg betrug € 3,88 netto (+0,16).

Die 37 angebotenen **weiblichen Zuchtkälber** waren mit einer schwächeren Nachfrage als zuletzt konfrontiert. Auch hier war die Qualität der angebotenen Tiere entscheidend für eine zufriedenstellende Preisbildung. Der Durchschnittspreis bei einem Durchschnittsgewicht von 100 kg betrug € 438,53. Den Höchstpreis von € 600,- brutto erzielte der Betrieb Hittenberger aus Gampern für ein Exklusiv-Kalb aus einer leistungsstarken Similaun-Tochter.

Verkaufsergebnis:

	Angebot	**Verkauf**	**Ø-Preis netto**	Ø-Preis inkl. Mwst.	**Ø-Gewicht**	Ø-Preis/Stück inkl. Mwst.
Stierkälber	282	**282**	**5,02**	5,67	**96**	545,65
Fleckvieh	241	241	**5,04**	5,70	**97**	550,29
Fleischrasse-Kreuzung	36	36	**5,21**	5,89	**96**	563,09
sonst. Rassen	5	5	**2,11**	2,38	**82**	196,73
weibliche Zuchtkälber	37	**37**	**3,89**	4,40	**100**	438,53
weibliche Nutzkälber	66	**66**	**3,88**	4,39	**90**	393,87
Kälber gesamt	385	**385**				

Die nächste Kälberversteigerung findet am Montag 03. April statt. Die nächste Zuchtrinderversteigerung findet am Dienstag 25. April statt.
Versteigerungsbeginn: Stierkälber 10:00 Uhr, Zuchtkälber 12:00 Uhr
Versteigerungsbeginn Zuchtrinder: 11:30 Uhr

Franz Gstöttinger

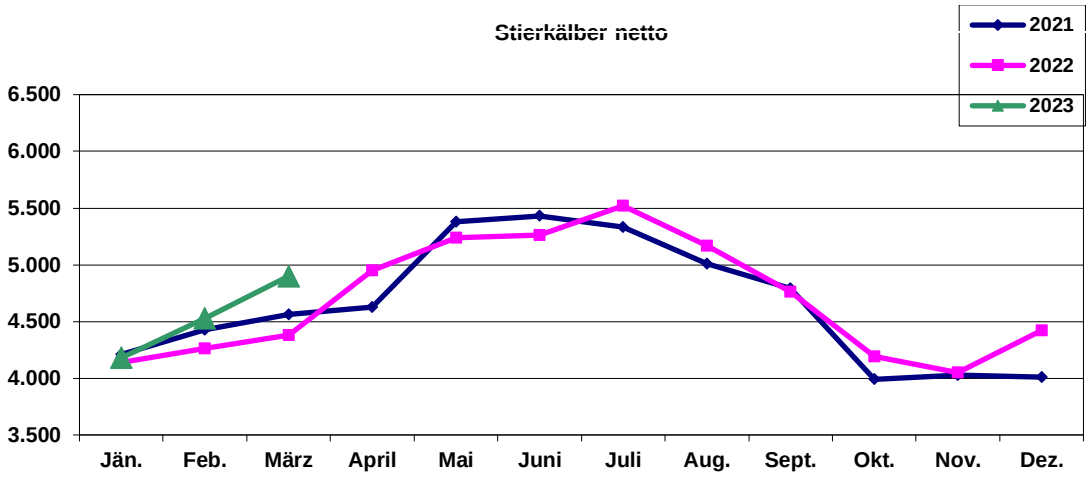

Monat	Anzahl	∅ Preis 2023/22	∅ Gewicht
Dezember	675 (684)	4,42 (4,01)	93 (94)
Jänner	718 (631)	4,18 (4,06)	96 (95)
Februar	589 (621)	4,53 (4,26)	96 (97)
März	569 (612)	4,90 (4,38)	96 (96)

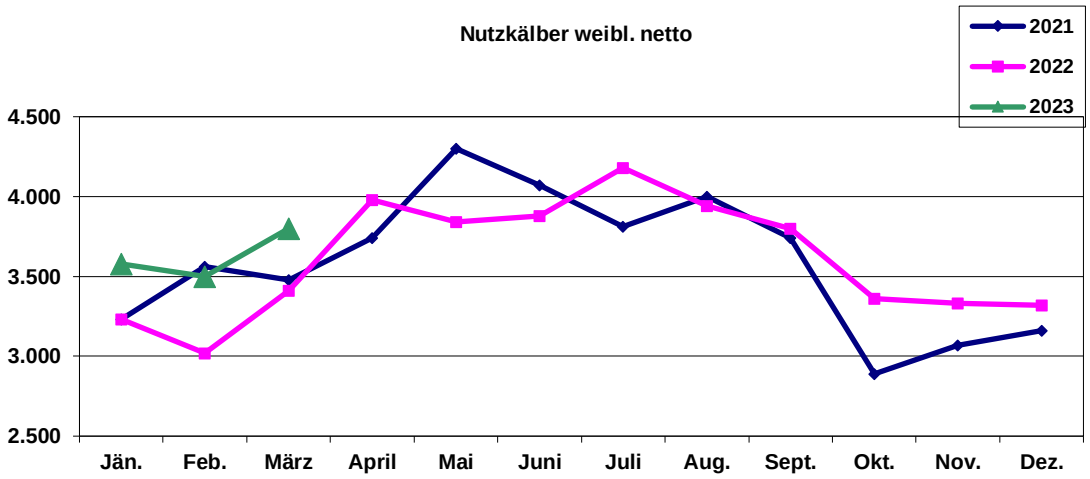

Monat	Anzahl	∅ Preis 2023/22	∅ Gewicht
Dezember	156 (172)	3,32 (3,16)	89 (90)
Jänner	171 (153)	3,58 (3,22)	90 (91)
Februar	150 (143)	3,50 (3,02)	90 (91)
März	130 (183)	3,80 (3,41)	91 (94)

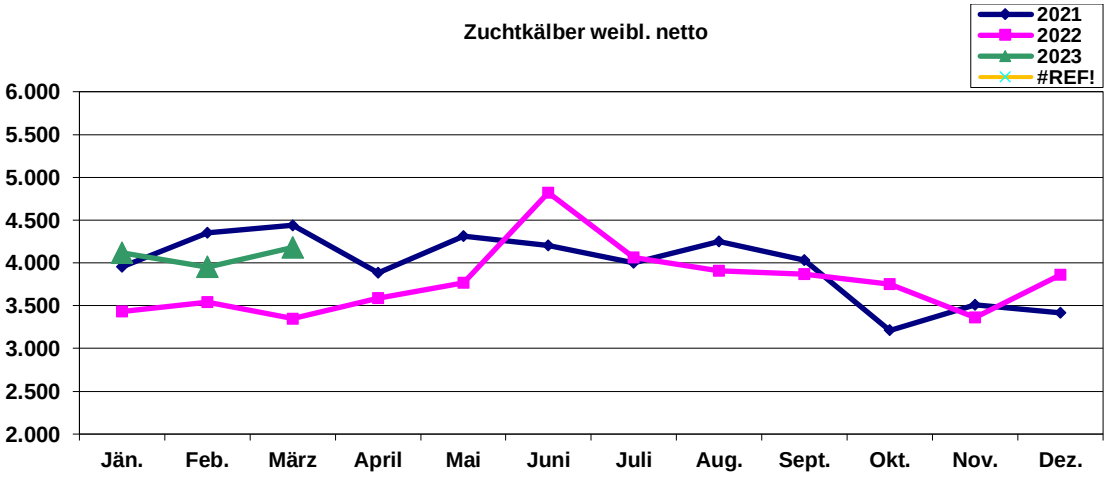

Monat	Anzahl	∅ Preis 2023/22	∅ Gewicht
Dezember	67 (61)	3,86 (3,42)	94 (102)
Jänner	57 (54)	4,12 (3,36)	99 (103)
Februar	52 (42)	3,95 (3,54)	97 (101)
März	57 (41)	4,18 (3,45)	98 (109)