

Agrar-Terminmarktnotierungen

Euro/Dollar	1,10681
Pegel Kaub:	216
Pegel Pfelling:	375

30. März 2020

Termin	Schlusskurs	Veränderung	Hoch	Tief	Volumen	Volumen in t	Termin	Kurs	Veränderung	€/t
Weizen (2) MATIF €/t							Weizen CBoT ct/bu			
Mai 20	195,00	1,50	197,50	194,25	23151	1157550	Mai 20	571,25	2,25	189,62
Sep 20	186,50	0,75	188,50	185,75	14488	724400	Jul 20	557,25	1,00	184,98
Dez 20	188,00	0,75	190,00	187,50	10194	509700	Sep 20	556,75	1,75	184,81
Mrz 21	189,75	0,50	191,50	188,00	455	22750	Dez 20	563,25	2,00	186,97
Mais MATIF €/t							Mais CBoT ct/bu			
Jun 20	167,75	-0,25	169,00	167,00	320	16000	Mai 20	346,00	-2,75	123,07
Aug 20	171,00	-0,50	172,00	171,00	199	9950	Jul 20	351,75	-2,50	125,12
Nov 20	171,00	-0,50	172,50	170,00	197	9850	Sep 20	356,00	-3,00	126,63
Jan 21	174,00	-0,50	174,50	174,50	24	1200	Dez 20	364,25	-3,00	129,57
Raps MATIF €/t							Sojabohne CBoT ct/bu			
Mai 20	356,50	4,50	357,25	350,75	2441	122050	Mai 20	881,50	1,25	292,61
Aug 20	360,25	4,00	361,00	355,75	1487	74350	Jul 20	885,25	0,50	293,85
Nov 20	364,75	4,25	365,25	360,25	1230	61500	Aug 20	885,75	0,00	294,02
Feb 21	368,50	4,00	369,00	364,00	390	19500	Sep 20	879,00	-1,50	291,78
Weizen Black Sea-CBoT \$/t							Sojaschrot CBoT \$/sht			
Apr 20	225,50	3,50	225,50	225,50	0	0	Mai 20	323,10	0,20	321,78
Mai 20	223,75	5,75	223,75	223,75	600	30000	Jul 20	319,70	-0,60	318,40
Jun 20	208,00	2,00	208,00	208,00	0	0	Aug 20	314,10	-1,60	312,82
Jul 20	204,00	3,00	204,00	204,00	345	17250	Sep 20	311,20	-2,20	309,93
Kartoffeln EEX €/100kg							Sojaöl CBoT ct/lb			
Apr 20	2,80	0,00	3,00	2,80	875	21875	Mai 20	26,85	0,35	53,44
Jun 20	3,00	-0,40	3,30	3,00	150	3750	Jul 20	27,22	0,36	54,18
Magermilchpulver EEX €/t							Aug 20			
Apr 20	2000	0	0	0	0	0	Sep 20	27,39	0,38	54,52
Mai 20	2000	0	2000	2000	25	125		27,56	0,38	54,86

Chart of the day: CBoT Weizen Mai 2020

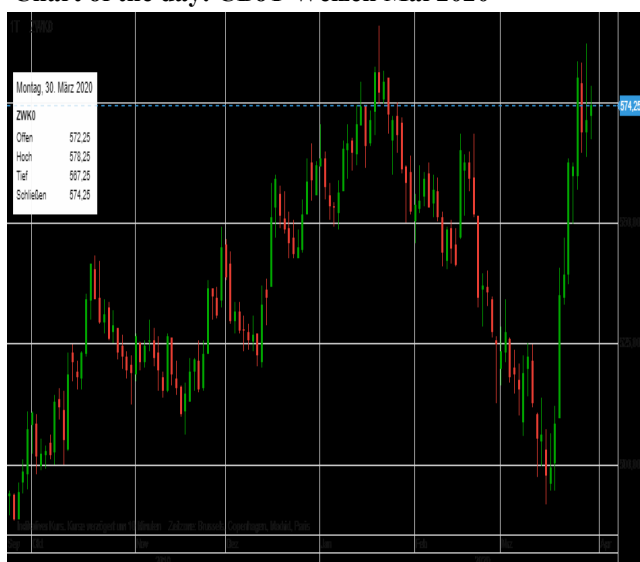

Die internationalen Agrarmärkte verzeichneten am Freitag einen uneinheitlichen Hanelstag. An der CBoT konnte der Weizen 2,25 ct zulegen auf 571,25 ct/bu und verzeichnet damit ein Wochenplus von 32 ct. Der Mais verliert 2,75 ct auf 346 ct/bu, kann damit aber immer noch ein kleines Plus von 2,25 ct aus der Woche retten. Die Sojabohne legt 1,25 ct zu auf 881,50 ct/bu und notiert damit um 19 ct über der Vorwoche. An der Matif gewinnt der Weizen 1,50 € auf 195,00 €/to, ein Plus von knapp 4 € im Vergleich zum letzten Freitag. Der Raps kann bei erneut begrenzter Handelsaktivität 4,50 € gewinnen auf 356,50 €/to und erhöht damit das Wochenplus auf 7,50 €.

Auch im bisherigen heutigen Frühhandel gibt es keine gemeinsame Marschrichtung. Der Mais notiert mit Abschlägen, während Weizen und Sojakomplex Gewinne verzeichnen. Die Märkte bleiben volatil und nervös. Die Matif sollte unseres Erachtens freundlich in die neue Woche starten können.

Alle Notierungen beziehen sich auf den letzten Handelstag.

Wollen Sie Ihre Vermarktung verbessern und bestens über den Rohstoffmarkt informiert sein?

Dann testen Sie unseren KS Agrar Rohstoffbrief!

KS Agrar GmbH Tel. 0621-309 789 0

Fax 0621-309 789 22

www.ks-agrar.de